

สถานภาพการพิจารณา

EIA

ช่วงระหว่างเดือนตุลาคม ๒๕๖๒ - เดือนมีนาคม ๒๕๖๔

ทอววิเคราะห์ผลกระทบสิ่งแวดล้อม
สำนักงานนโยบายและแผนทรัพยากรธรรมชาติและสิ่งแวดล้อม

จัดทำโดย

กลุ่มงานพัฒนาแนวทางการประเมินผลกระทบสิ่งแวดล้อม

ทอววิเคราะห์ผลกระทบสิ่งแวดล้อม

มีนาคม ๒๕๖๔

คำนำ

สำนักงานนโยบายและแผนทรัพยากรธรรมชาติและสิ่งแวดล้อม (สผ.) โดยกองวิเคราะห์ผลกระทบสิ่งแวดล้อม (กวม.) มีภารกิจหลักในการพิจารณารายงานการประเมินผลกระทบสิ่งแวดล้อม (EIA) ของประเทศไทย มีอำนาจหน้าที่ (๑) ตรวจสอบและพิจารณาเสนอความเห็นต่อรายงานการประเมินผลกระทบสิ่งแวดล้อม สำหรับโครงการหรือกิจการหรือการดำเนินการของภาครัฐหรือภาคเอกชนที่ต้องจัดทำรายงานการประเมินผลกระทบสิ่งแวดล้อม (๒) จัดทำและพัฒนาแนวทางการจัดทำรายงานการประเมินผลกระทบสิ่งแวดล้อม สำหรับโครงการหรือกิจการหรือการดำเนินการประเภทต่างๆ (๓) ให้ความเห็นหรือคำปรึกษาทางวิชาการเกี่ยวกับแนวทางและเทคนิคการประเมินผลกระทบสิ่งแวดล้อม และการกำหนดมาตรการป้องกันและแก้ไขผลกระทบสิ่งแวดล้อม (๔) ประสาน และสนับสนุนการดำเนินงานของหน่วยงานที่ได้รับกรมอบอำนาจการพิจารณารายงานการประเมินผลกระทบสิ่งแวดล้อม (๕) ปฏิบัติงานในฐานะฝ่ายเลขานุการของคณะกรรมการผู้ชำนาญการพิจารณารายงานการประเมินผลกระทบสิ่งแวดล้อม (๖) ปฏิบัติงานร่วมกับหรือสนับสนุนการปฏิบัติงานของหน่วยงานอื่นที่เกี่ยวข้องหรือที่ได้รับมอบหมาย

กวม. จึงได้ดำเนินการรวบรวมข้อมูลและการพัฒนาการจัดทำข้อมูลแสดงสถานภาพการพิจารณา รายงานการประเมินผลกระทบสิ่งแวดล้อม ของโครงการแต่ละประเภทที่เข้าสู่การพิจารณารายงานฯ โดยเริ่มรวบรวมข้อมูลรายงานการประเมินผลกระทบสิ่งแวดล้อมตั้งแต่รายงานฉบับหลักที่เข้าสู่กระบวนการพิจารณาของ สผ. ตั้งแต่เดือนตุลาคม ๒๕๖๒ เป็นต้นไป เพื่อเผยแพร่ในเว็บไซต์ กวม. โดยมีข้อมูลที่สำคัญ ประกอบด้วย จำนวนโครงการที่เข้าสู่กระบวนการพิจารณารายงานการประเมินผลกระทบสิ่งแวดล้อม สถานภาพผลการพิจารณาในรอบเดือน อาทิ จำนวนรายงานที่ได้รับความเห็นชอบ จำนวนรายงานที่อยู่ระหว่างการพิจารณาของ คชก. หรือจำนวนรายงานที่ไม่ได้รับความเห็นชอบ เป็นต้น ทั้งนี้ กวม. คาดหวังว่าการพัฒนาการจัดทำข้อมูลแสดงสถานภาพการพิจารณา EIA จะส่งผลให้ทุกภาคส่วนที่เกี่ยวข้องสามารถติดตามสถานภาพของการพิจารณารายงานได้สะดวกและรวดเร็วยิ่งขึ้น พร้อมทั้งสามารถนำข้อมูลต่างๆ ไปปรับปรุงแนวทางในการพัฒนาให้การดำเนินการจัดทำและ/หรือการพิจารณารายงานการประเมินผลกระทบสิ่งแวดล้อมให้เกิดประสิทธิภาพมากยิ่งขึ้นได้

สารบัญ

	หน้าที่
๑. ที่มาและวัตถุประสงค์ของโครงการ	๑
๒. รูปแบบการดำเนินงานโครงการ	๑
๒.๑ ลักษณะและประเภทโครงการในการรวบรวมข้อมูล	๑
๒.๒ วิธีการรวบรวมข้อมูล	๒
๒.๓ ระยะเวลาดำเนินการรวบรวมข้อมูล	๒
๒.๔ โครงการที่ดำเนินการเก็บรวบรวมข้อมูล	๓
๒.๕ โครงสร้างการรวบรวมข้อมูล	๔
๒.๕.๑ ตัวอย่างโครงสร้างการรวบรวมข้อมูลในรูปแบบ EXCEL	
๒.๕.๒ ตัวอย่างโครงสร้างการรวบรวมข้อมูลในรูปแบบเว็บไซต์	
๓. ผลการดำเนินการ	๘
๔. ข้อจำกัด และข้อเสนอแนะในการดำเนินงาน	๑๖
ภาคผนวก	๑๗

๑. ที่มาและวัตถุประสงค์

สำนักงานนโยบายและแผนทรัพยากรธรรมชาติและสิ่งแวดล้อม (สผ.) มีภารกิจในการพิจารณา รายงานการประเมินผลกระทบสิ่งแวดล้อม (EIA) ของประเทศไทย ซึ่งกระบวนการพิจารณา EIA มีผู้เกี่ยวข้อง หลายภาคส่วน ทั้งคณะกรรมการผู้ชำนาญการประเมินผลกระทบสิ่งแวดล้อม (คชก.) หน่วยงานอนุญาต หน่วยงานที่เกี่ยวข้อง เจ้าของโครงการ นิติบุคคลผู้มีสิทธิจัดทำรายงาน และเจ้าหน้าที่ สผ. รวมถึงประชาชน ทั่วไป ส่งผลให้ภาคส่วนต่างๆ ดังกล่าว มีความสนใจและต้องการรับทราบข้อมูลของโครงการและสถานภาพ การพิจารณา EIA ที่เสนอเข้าสู่กระบวนการพิจารณา รายงาน ของ สผ. รวมถึงระยะเวลาที่ใช้ในการดำเนินการ พิจารณารายงานจนได้รับความเห็นชอบรายงาน

ดังนั้น กลุ่มงานพัฒนาแนวทางการประเมินผลกระทบสิ่งแวดล้อม กองวิเคราะห์ผลกระทบ สิ่งแวดล้อม (กวม.) จึงได้ดำเนินโครงการฯ เพื่อเก็บรวบรวมข้อมูลสถานภาพการพิจารณา EIA ให้เป็นระบบ สามารถตรวจสอบ ประมวลผลและเผยแพร่ข้อมูลดังกล่าวได้ รวมทั้งเพื่อเป็นการพัฒนาการดำเนินงาน ตามภารกิจหลักของกองวิเคราะห์ผลกระทบสิ่งแวดล้อมให้เกิดประสิทธิภาพ จึงได้ดำเนินการเก็บรวบรวมข้อมูล สถานภาพการพิจารณา EIA โดยมีวัตถุประสงค์ เพื่อพัฒนาระบบการเก็บรวบรวมข้อมูลสถานภาพการพิจารณา EIA แต่ละประเภทของโครงการที่เข้าสู่กระบวนการพิจารณา รายงานการประเมินผลกระทบสิ่งแวดล้อม (EIA) ของ สผ. ให้เป็นปัจจุบัน มีมาตรฐาน มีประสิทธิภาพ สามารถเข้าถึงข้อมูลได้อย่างรวดเร็ว พร้อมทั้งนำเผยแพร่ ลงในเว็บไซต์ ของ กวม. อย่างต่อเนื่อง

๒. รูปแบบการดำเนินงานโครงการ

กวม. ได้ดำเนินการรวบรวมข้อมูลที่เกี่ยวข้องกับการพิจารณารายงาน EIA ในด้านต่าง ๆ โดยมี รายละเอียดการดำเนินงาน ดังนี้

๒.๑ ลักษณะและประเภทโครงการในการรวบรวมข้อมูล

กองวิเคราะห์ผลกระทบสิ่งแวดล้อม ได้จัดประชุมเพื่อกำหนดแนวทางในการจัดเก็บข้อมูล ให้มีรูปแบบเดียวกัน ดังนี้

(๑) ลักษณะของโครงการ แบ่งเป็น ๔ ลักษณะ ประกอบด้วย

- ๑.๑ โครงการที่ไม่เสนอ ครม.
- ๑.๒ โครงการที่เสนอ ครม
- ๑.๓ โครงการเปลี่ยนแปลง
- ๑.๔ โครงการอื่น ๆ

(๒) ประเภทโครงการ แบ่งออกเป็น ๓ ประเภท ประกอบด้วย

- ๒.๑ รายงานการประเมินผลกระทบสิ่งแวดล้อมเบื้องต้น (IEE)
- ๒.๒ รายงานการประเมินผลกระทบสิ่งแวดล้อม (EIA)
- ๒.๓ รายงานการประเมินผลกระทบสิ่งแวดล้อม สำหรับโครงการหรือกิจการที่อาจ

ก่อให้เกิดผลกระทบต่อชุมชนอย่างรุนแรงทั้งทางด้านคุณภาพสิ่งแวดล้อม ทรัพยากรธรรมชาติและสุขภาพ (EHIA)

๒.๒ วิธีการรวบรวมข้อมูล

การรวบรวมข้อมูลสถานภาพการพิจารณารายงาน EIA ดำเนินการใน ๒ ลักษณะ คือ

๒.๒.๑ กลุ่มงานพัฒนาแนวทางการประเมินผลกระทบสิ่งแวดล้อม ดำเนินการตรวจสอบและรวบรวมข้อมูลรายงาน EIA ที่เสนอให้ สผ. พิจารณาจากระบบสารบรรณกลาง โดยดำเนินการเป็นประจำทุกวัน

๒.๒.๒ กลุ่มงานพิจารณา EIA ประเภทต่าง ๆ ดำเนินการจัดเก็บและจัดส่งข้อมูลให้กลุ่มงานพัฒนาแนวทางการประเมินผลกระทบสิ่งแวดล้อม รวบรวมและประมวลผลอย่างต่อเนื่อง หลังจากที่ได้รับการเสนอรายงานฯ และ/หรือเข้าสู่กระบวนการพิจารณาของคณะกรรมการผู้ชำนาญการฯ ในแต่ละคณะ เป็นประจำทุกสัปดาห์

๒.๓ ระยะเวลาดำเนินการรวบรวมข้อมูล

ดำเนินการรวบรวมและประมวลผลข้อมูลสถานภาพการพิจารณา EIA ตั้งแต่เดือนตุลาคม ๒๕๖๒ (ปีงบประมาณ พ.ศ.๒๕๖๓) จนถึงปัจจุบัน (เดือนมีนาคม ๒๕๖๔ ปีงบประมาณ พ.ศ.๒๕๖๔) โดยมีแผนการดำเนินงานดังตารางที่ ๑

ตารางที่ ๑ แผนการดำเนินงานเก็บรวบรวมและประมวลผลข้อมูลสถานภาพการพิจารณา EIA

ลำดับ	รายละเอียด	ระยะเวลา						
		ปีงบประมาณ พ.ศ.๒๕๖๓ (ต.ค.๖๒ - ก.ย.๖๓)	ต.ค. ๖๓	พ.ย. ๖๓	ธ.ค. ๖๓	ม.ค. ๖๔	ก.พ. ๖๔	มี.ค. ๖๔
๑	จัดประชุมและออกแบบ โครงสร้างการเก็บรวบรวม ข้อมูลใน EXCEL	→						
๒	รวบรวมข้อมูล - ผ่านกลุ่มงาน - ผ่านระบบสารบรรณ กลาง	→	→	→	→	→	→	→
๓	ออกแบบโครงสร้างการ เก็บรวบรวมข้อมูลใน เว็บไซต์		→	→	→	→	→	
๔	ประมวลผลข้อมูล	→	→	→	→	→	→	→
๕	เผยแพร่ข้อมูลสถานภาพ การพิจารณา EIA ผ่านทาง เว็บไซต์	→	→	→	→	→	→	→
๖	นำเสนอผลการดำเนินงาน	→	→	→	→	→	→	→

๒.๔ โครงการที่ดำเนินการเก็บรวบรวม

ดำเนินการรวบรวมข้อมูลของรายงานการประเมินผลกระทบสิ่งแวดล้อมทุกประเภทโครงการที่เข้าสู่กระบวนการพิจารณาของ สผ. ได้แก่

- | | |
|---------------------|---------------------------------------|
| (๑) กลุ่มงานอาคาร | (๒) กลุ่มงานปิโตรเคมี |
| (๓) กลุ่มงานพลังงาน | (๔) กลุ่มงานอุตสาหกรรม |
| (๕) กลุ่มงานคมนาคม | (๖) กลุ่มงานพัฒนาแหล่งน้ำและเกษตรกรรม |
- ๕.๑ โครงสร้างพื้นฐานทางบกและอากาศ
 ๕.๒ โครงสร้างพื้นฐานทางน้ำ
- (๗) กลุ่มงานเหมืองแร่และพัฒนาปิโตรเลียม
- ๗.๑ โครงการเหมืองแร่
 ๗.๒ โครงการพัฒนาปิโตรเลียม

ดังแสดงในรูปที่ ๑

ชื่อโครงการ	พื้นที่	จังหวัด	เจ้าของโครงการ	บริษัท/กลุ่มผู้ มี ใบอนุญาต รายงาน EIA	สถานะโครงการ	สัญญาสัมปทาน	หมายเหตุ	กลุ่มงาน	9 ประเภทโครงการ
โครงการประเมินผลกระทบสิ่งแวดล้อม เชิงกลยุทธ์เพื่อขยายกำลังการผลิตใน รูป SSP Hybrid ขนาด 20 เมกะวัตต์ (ใบ ฉัตร ชุมพร)	ตำบลไชยราช อ.ด่านมะขามเตี้ย	จังหวัดชุมพร	บริษัท ไทยเอ็น เอคโคโน จำกัด	บริษัท ทีเอสที คอนซีลเนนท์ จำกัด	เริ่มขึ้น	2		กลุ่มพลังงาน	โรงไฟฟ้าพลังงานถ่านหิน
โครงการวิสาหกิจเพื่อสังคม (เริ่มต้นแปลงมะ พร้าวเป็นแปลงยางไม้)	ตำบลคู้งก อบต.วิเศษ อ.เวียงสา จ.น่าน	กรุงเทพมหานคร	บริษัท วิสาหกิจ เพื่อสังคม อินทร์ จำกัด	บริษัท เอสบี คอนซีลเนนท์ คอร์ปอเรชั่น จำกัด	ต้น ๆ	4	ขอรายงาน	กลุ่มอาคาร	อาคาร
โครงการวิสาหกิจเพื่อสังคม (High Point @ BTS Watthaket)	ตำบลคู้งก อบต.วิเศษ อ.เวียงสา จ.น่าน	กรุงเทพมหานคร	บริษัท วิสาหกิจ เพื่อสังคม 2002 จำกัด (มหาชน)	บริษัท อารยา ทีเอสเอ็ม จำกัด	ไม่เริ่มขึ้น	3	ขอรวบรวม	กลุ่มอาคาร	อาคาร

รูปที่ ๑ ตัวอย่างโครงการที่เสนอมาเพื่อเข้าสู่กระบวนการพิจารณารายงานของ สผ.

๒.๕ โครงสร้างของการเก็บรวบรวมข้อมูล

โครงสร้างการรวบรวมข้อมูลสถานภาพการพิจารณา EIA แบ่งออกเป็น (๑) โครงการไม่เสนอ ครม. (๒) โครงการเสนอ ครม. (๓) โครงการเปลี่ยนแปลง และ (๔) โครงการอื่น ๆ และกำหนดให้แต่ละโครงการมีข้อมูลที่ต้องรวบรวม ประกอบด้วย

ส่วนที่ ๑ ข้อมูลทั่วไปของโครงการ เช่น ชื่อโครงการ ที่ตั้งโครงการ ชื่อเจ้าของโครงการ ชื่อบริษัท นิติบุคคลผู้มีสิทธิจัดทำรายงานการประเมินผลกระทบสิ่งแวดล้อม

ส่วนที่ ๒ การรับเล่มรายงาน เช่น เลขหนังสือรับของ สผ. และวัน เวลา ที่รับเล่มรายงานทุกฉบับ

ส่วนที่ ๓ การพิจารณารายงาน เช่น ครั้งที่จัดประชุม วันเวลาในการเข้าประชุม ผลการพิจารณา หนังสือแจ้งผล และระยะเวลาในการใช้พิจารณา

ส่วนที่ ๔ รายละเอียดอื่น ๆ เช่น ผู้รับผิดชอบโครงการ ผู้ร้องเรียน ประเภทโครงการ สถานะโครงการ และกลุ่มงานที่รับผิดชอบโครงการ รวมถึงระยะเวลาที่ใช้ในการพิจารณาแต่ละโครงการ เป็นต้น

ทั้งนี้ โครงสร้างการเก็บรวบรวมข้อมูล และโครงสร้างการแสดงผลการพิจารณา EIA ในรูปแบบเว็บไซต์ มีรายละเอียดดังนี้

๒.๕.๑ โครงสร้างการรวบรวมข้อมูลในรูปแบบ EXCEL

โครงสร้างการรวบรวมข้อมูลในรูปแบบ EXCEL ดังแสดงในรูปที่ ๒ ถึงรูปที่ ๖

วัน/เดือน/ปี ที่รวบรวม	วันที่บันทึกข้อมูล	ลำดับที่	ชื่อโครงการ	สถานที่ตั้ง		เจ้าของโครงการ	นิติบุคคลผู้มีสิทธิจัดทำรายงาน EIA
				พื้นที่	จังหวัด		
เดือน ค.ศ.62		1	รายงานการประเมินผลกระทบสิ่งแวดล้อมโครงการโรงงานผลิตคลอรีนแอลคาไล	ตำบลบางโพธิ์ อำเภอมืองสมุทรสาคร จังหวัดสมุทรสาคร	จังหวัดสมุทรสาคร	บริษัท เกรท อินดิสทรี จำกัด	บริษัท เอ็นไอเวิร์ค จำกัด

รูปที่ ๒ ตัวอย่างโครงสร้างการรวบรวมข้อมูลในรูปแบบ EXCEL ส่วนที่ ๑

เลขที่รับ สผ. (หลัก+ชิ้นแจ้ง)	วันที่รับรายงานฉบับหลัก	ครั้งที่รายงานชี้แจงเพิ่มเติม	วันที่รับรายงานชี้แจงเพิ่มเติม
เลขที่ 5027	28 มี.ค. 62		
เลขที่ 14068		ครั้งที่ 1	16 ก.ย. 62
เลขที่ 15247		ครั้งที่ 2	4 ค.ศ. 62

รูปที่ ๓ ตัวอย่างโครงสร้างการรวบรวมข้อมูลในรูปแบบ EXCEL ส่วนที่ ๒

โครงการรัฐ/เอกชน ไม่เสนอ ครม.										รวม ระยะเวลา การ พิจารณา	วันที่รับ เล่ม สมบูรณ์	การประชม (จำนวน ครั้ง)
คชก.พิจารณา 45 วัน					คชก.พิจารณา 30 วัน							
ครั้งที่	วันที่	ผลการ พิจารณา	วันที่/เลขที่หนังสือ แจ้งผลการพิจารณา	ระยะเวลา การ พิจารณา รายงาน (วัน)	ครั้งที่	วันที่	ผลการ พิจารณา	วันที่/เลขที่หนังสือ แจ้งผลการพิจารณา	ระยะเวลา การ พิจารณา รายงาน (วัน)			
ครั้งที่ 17/62	27-พ.ค.-62	ไม่ให้ความ เห็นชอบ	ทส 1010.8/7427 30 พ.ค. 62	60						78	21-พ.ย.-62	3
					ครั้งที่ 31/62	23-ก.ย.-62	เลื่อนการ ลงมติ		7			
					ครั้งที่ 33/62	15-ค.ค.-62	ให้ความ เห็นชอบ	ทส1010.8/ 14624 21 ค.ค. 62	11			

รูปที่ ๔ ตัวอย่างโครงสร้างการรวบรวมข้อมูลในรูปแบบ EXCEL ส่วนที่ ๓

ผู้รับผิดชอบ โครงการ	ประเภท โครงการ	โครงการมีผู้รื้อ/ ตัดจำนวนแสดงข้อ ห่วงกังวล	สถานะโครงการ			กลุ่มงาน	9 ประเภทโครงการ	หมายเหตุ	การันระยะเวลา
			สถานะโครงการ	สัญลักษณ์	หมายเหตุ				
พิชมา สุระสินธุ์ อนันต์	EA	ไม่มีข้อห่วงเรียน	เห็นชอบ	2		กลุ่มกโศรณี	อุตสาหกรรมกโศรณี		นับระยะเวลา

รูปที่ ๕ ตัวอย่างโครงสร้างการรวบรวมข้อมูลในรูปแบบ EXCEL ส่วนที่ ๔

ประเภทอาคาร	กรณีกลุ่มอาคาร				กรณีไม่ใช่กลุ่มอาคารและไม่นับระยะเวลา				ระยะเวลาการส่ง เล่มรายงานฉบับ สมบูรณ์หลังจาก เห็นชอบ	ปีงบประมาณ	
	ระยะเวลากระจายกริจ/คชก.สภาพิจารณา				ระยะเวลาที่พิจารณาทั้งหมด					ปีงบประมาณที่รับ เล่มรายงาน	ปีงบประมาณที่ พิจารณาเสร็จสิ้น
	30 วันแรก	การพิจารณาของ คชก.	รวมระยะเวลาที่ พิจารณาทั้งสิ้น	รวม ระยะเวลาที่ โครงการ เริ่มส่งเล่ม รายงานคน ส่งเล่ม สมบูรณ์	การประชมรอบที่	ระยะเวลาที่พิจารณา (วัน)	ระยะเวลาที่ พิจารณาทั้งหมด (วัน)	ระยะเวลาทั้งหมด ตั้งแต่ส่งเล่มถึง จบถึงส่งเล่ม สมบูรณ์ (วัน)			
ไม่ใช่กลุ่มอาคาร	-	-	-	-	1	60	78	238	37	2562	2563
					2	7					
					3	11					

รูปที่ ๖ ตัวอย่างโครงสร้างการรวบรวมข้อมูลในรูปแบบ EXCEL ส่วนที่ ๔ (ต่อ)

๒.๕.๒ โครงสร้างการรวบรวมข้อมูลในรูปแบบเว็บไซต์ ดังแสดงในรูปที่ ๗ ถึงรูปที่ ๙
โครงสร้างการรวบรวมข้อมูลในรูปแบบเว็บไซต์ ดังแสดงในรูปที่ ๗ ถึงรูปที่ ๙

รูปที่ ๗ ตัวอย่างโครงสร้างการรวบรวมข้อมูลในรูปแบบเว็บไซต์

รูปที่ ๘ ตัวอย่างโครงสร้างการรวบรวมข้อมูลในรูปแบบเว็บไซต์ (ต่อ)

รูปที่ ๙ ตัวอย่างโครงสร้างการรวบรวมข้อมูลในรูปแบบเว็บไซต์ (ต่อ)

๒.๕.๓ โครงสร้างการแสดงผลข้อมูลการพิจารณา EIA ในรูปแบบเว็บไซต์

การแสดงผลข้อมูลการพิจารณา EIA ในรูปแบบเว็บไซต์ จะมีการแสดงผลข้อมูล EIA จำนวน ๓ รูปแบบ ดังแสดงในรูปที่ ๑๐ ถึงรูปที่ ๑๒

รูปแบบที่ ๑ ข้อมูล EIA ที่เข้าสู่กระบวนการพิจารณา EIA ของ สผ.

ข้อมูล EIA ที่นำเสนอ สผ. เพื่อพิจารณา ระหว่างวันที่						
ลำดับ ที่	วันที่รับเข้า สผ.	ชื่อโครงการ	ที่ตั้ง	เจ้าของโครงการ	บริษัทที่ปรึกษา	ประเภท โครงการ

รูปที่ ๑๐ ตัวอย่างการแสดงผลข้อมูล EIA ที่เข้าสู่กระบวนการพิจารณา EIA ของ สผ.

รูปแบบที่ ๒ ข้อมูลสถานภาพการพิจารณา EIA ของคณะกรรมการผู้ชำนาญการฯ (คชก.)

ประเภทโครงการ	ผลการพิจารณาโครงการ						
	จำนวนโครงการ	อยู่ระหว่างการ พิจารณา	ให้ความเห็น ชอบรายงาน	ไม่ให้ความเห็น ชอบรายงาน	ไม่ให้ความเห็น ชอบรายงาน จบ กระบวนการ	ถอนรายงาน	อื่น ๆ
โครงการเหมืองแร่	-	-	-	-	-	-	-
โครงการพัฒนาปิโตรเลียม	-	-	-	-	-	-	-
โครงการพัฒนาแหล่งน้ำและเกษตรกรรม	-	-	-	-	-	-	-
โครงการโครงสร้างพื้นฐานทางบกและอากาศ	-	-	-	-	-	-	-
โครงการโครงสร้างพื้นฐานทางน้ำ	-	-	-	-	-	-	-
โครงการโรงไฟฟ้าพลังความร้อน	-	-	-	-	-	-	-
โครงการอาคาร	-	-	-	-	-	-	-
โครงการอุตสาหกรรม	-	-	-	-	-	-	-
โครงการอุตสาหกรรมกักเก็บน้ำมัน ปิโตรเคมีฯ	-	-	-	-	-	-	-
รวม	0	-	-	-	-	-	-

รูปที่ ๑๑ ตัวอย่างการแสดงผลข้อมูลสถานภาพการพิจารณา EIA ของคณะกรรมการผู้ชำนาญการฯ (คชก.)

รูปแบบที่ ๓ สถานภาพการพิจารณา EIA ในภาพรวม

สถานภาพการพิจารณา EIA

ลักษณะโครงการ	โครงการที่เข้าสู่การ พิจารณา (โครงการ)	สถานภาพการพิจารณา EIA (โครงการ)				
		อยู่ระหว่างการ พิจารณา	ให้ความเห็นชอบ รายงาน	ไม่ให้ความเห็น ชอบรายงาน จบ กระบวนการ	ถอนรายงาน	อื่น ๆ
โครงการไม่เสนอ ครม.	-	-	-	-	-	-
โครงการเสนอ ครม.	-	-	-	-	-	-
โครงการเปลี่ยนแปลง	-	-	-	-	-	-
โครงการอื่น ๆ	-	-	-	-	-	-
รวม	0	-	-	-	-	-

รูปที่ ๑๒ ตัวอย่างการแสดงผลสถานภาพการพิจารณา EIA ในภาพรวม

๓. ผลการดำเนินการ

กองวิเคราะห์ผลกระทบสิ่งแวดล้อม ได้ดำเนินการเก็บรวบรวมข้อมูลสถานภาพการพิจารณา EIA ที่เข้าสู่กระบวนการพิจารณา ตั้งแต่เดือนตุลาคม ๒๕๖๒ - เดือนมีนาคม ๒๕๖๔ โดยสามารถสรุปข้อมูลสถานภาพการพิจารณา EIA และข้อมูลที่สำคัญ มีรายละเอียด ดังนี้

๓.๑ จำนวนรายงานการประเมินผลกระทบสิ่งแวดล้อมที่เข้าสู่กระบวนการพิจารณา ตั้งแต่วันที่ ๑ ตุลาคม ๒๕๖๒ - ๒๘ มีนาคม ๒๕๖๔

จำนวนรายงานการประเมินผลกระทบสิ่งแวดล้อม ที่เข้าสู่กระบวนการพิจารณา มีรายละเอียดดังนี้

๓.๑.๑ โครงการทั้งหมดที่เข้าสู่การพิจารณา จำนวน ๑,๐๕๒ โครงการ

๓.๑.๑ โครงการไม่เสนอ ครม. จำนวน ๘๒๕ โครงการ แบ่งเป็นประเภท IEE จำนวน ๑๒๕ โครงการ ประเภท EIA จำนวน ๖๙๕ โครงการ และประเภท EHIA จำนวน ๕ โครงการ

๓.๑.๒ โครงการเสนอ ครม. จำนวน ๒๒๖ โครงการ แบ่งเป็นประเภท IEE จำนวน ๒ โครงการ ประเภท EIA จำนวน ๑๗๖ โครงการ และประเภท EHIA จำนวน ๒ โครงการ

๓.๑.๓ โครงการเปลี่ยนแปลง จำนวน ๒๐๒ โครงการ แบ่งเป็นประเภท IEE จำนวน ๙ โครงการ ประเภท EIA จำนวน ๑๙๐ โครงการ และประเภท EHIA จำนวน ๓ โครงการ

๓.๑.๔ โครงการอื่น ๆ จำนวน ๔ โครงการ เป็นประเภท IEE จำนวน ๔ โครงการ

รายละเอียดดังแสดงในรูปที่ ๑๓

๓.๒ ประเภทของรายงานการประเมินผลกระทบสิ่งแวดล้อมที่เข้าสู่กระบวนการพิจารณา ตั้งแต่วันที่ ๑ ตุลาคม ๒๕๖๒ - ๒๘ มีนาคม ๒๕๖๔

ประเภทของรายงานการประเมินผลกระทบสิ่งแวดล้อมที่เข้าสู่กระบวนการพิจารณา แบ่งเป็น ๙ ประเภทโครงการ ดังนี้

๓.๒.๑ โครงการโครงสร้างพื้นฐานทางน้ำ จำนวน ๑๕ โครงการ

๓.๒.๒ โครงการโครงสร้างพื้นฐานทางบกและอากาศ จำนวน ๔๒ โครงการ

๓.๒.๓ โครงการพัฒนาแหล่งน้ำและเกษตรกรรม จำนวน ๑๗ โครงการ

๓.๒.๔ โครงการอุตสาหกรรมกลั่นน้ำมันปิโตรเลียม ปิโตรเคมีฯ จำนวน ๒๐ โครงการ

๓.๒.๕ โครงการอุตสาหกรรม จำนวน ๕๙ โครงการ

๓.๒.๖ โครงการโรงไฟฟ้าพลังความร้อน จำนวน ๖๐ โครงการ

๓.๒.๗ โครงการพัฒนาปิโตรเลียม จำนวน ๑๒ โครงการ

๓.๒.๘ โครงการเหมืองแร่ จำนวน ๗๐ โครงการ

๓.๒.๙ โครงการอาคาร จำนวน ๗๕๗ โครงการ

รวมทั้งสิ้น ๑,๐๕๒ โครงการ

รายละเอียดดังแสดงในรูปที่ ๑๔

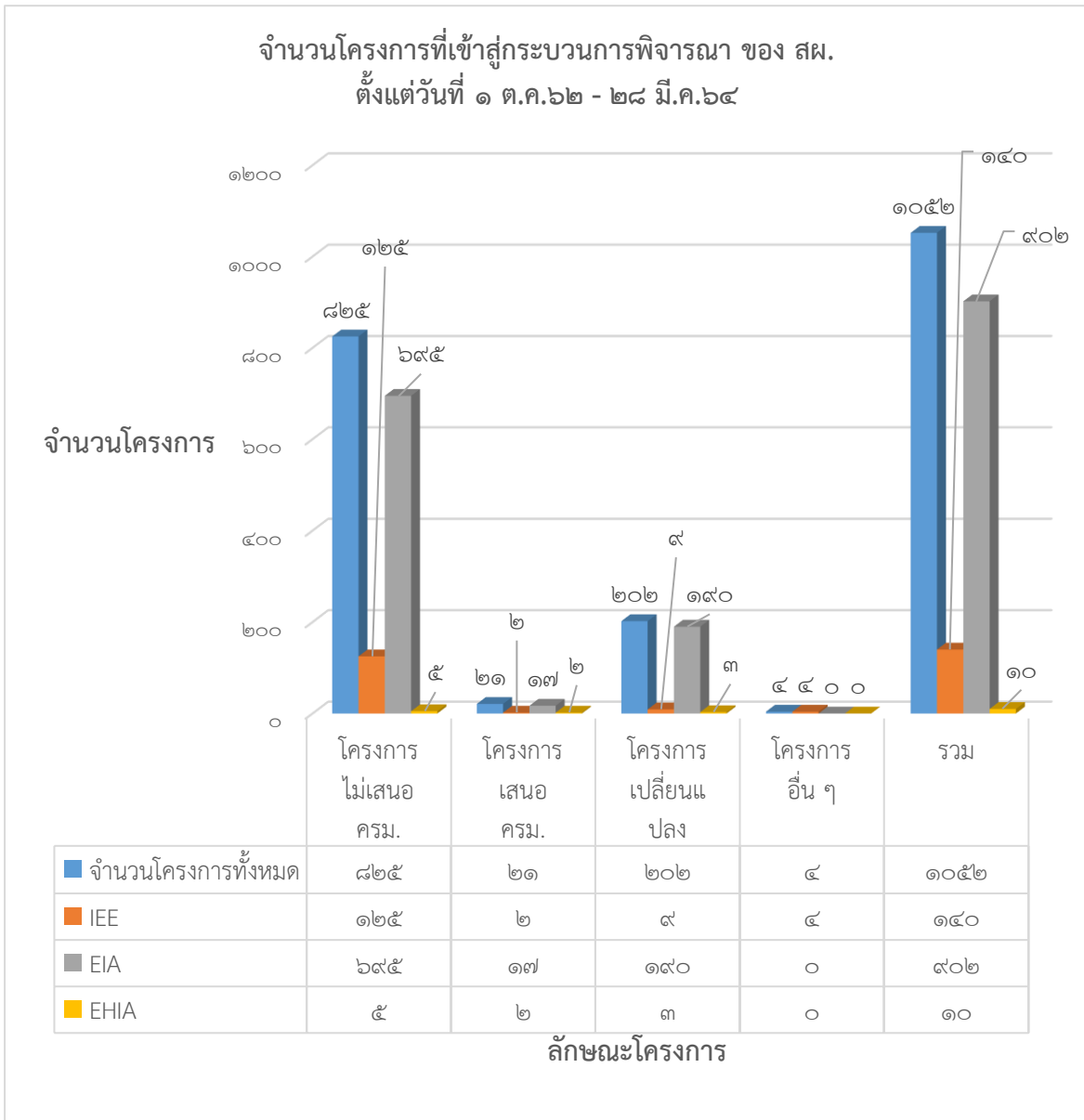

รูปที่ ๑๓ แสดงจำนวนโครงการที่เข้าสู่กระบวนการพิจารณา EIA ของ สผ. ตั้งแต่วันที่ ๑ ตุลาคม ๒๕๖๒ - ๒๘ มีนาคม ๒๕๖๔

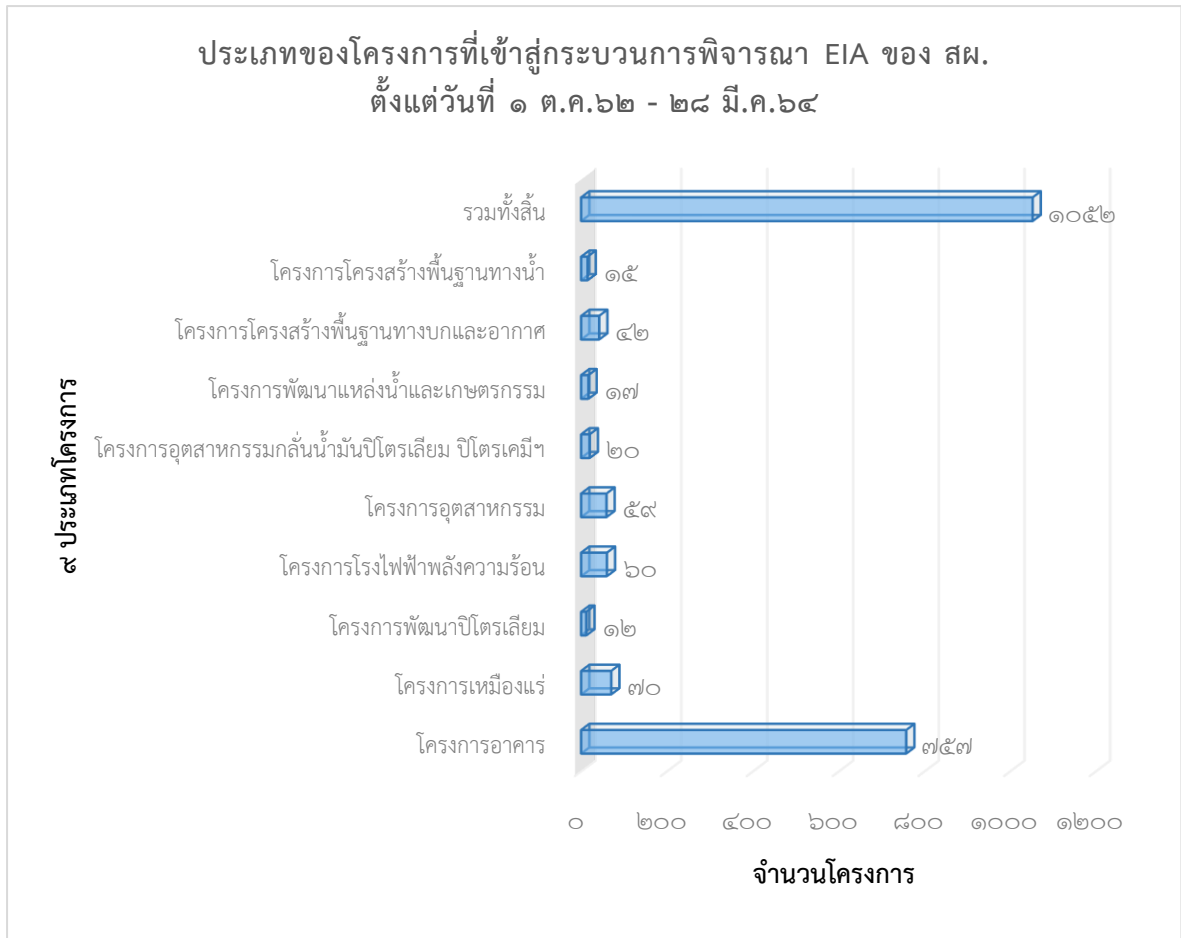

รูปที่ ๑๔ แสดงประเภทโครงการที่เข้าสู่กระบวนการพิจารณา EIA ของ สผ. ตั้งแต่วันที่ ๑ ตุลาคม ๒๕๖๒ - ๒๘ มีนาคม ๒๕๖๔

๓.๓ สถานภาพการพิจารณารายงานการประเมินผลกระทบสิ่งแวดล้อม (EIA) ตั้งแต่วันที่ ๑ ตุลาคม ๒๕๖๒ - ๒๘ มีนาคม ๒๕๖๔

จากการรวบรวมข้อมูลสถานภาพการพิจารณา EIA ที่เข้าสู่กระบวนการพิจารณา จำนวน ๑,๐๕๒ โครงการ พบว่า

๓.๓.๑ โครงการที่พิจารณารายงานฯ โดย คชก.ส่วนกลาง มีจำนวน ๔๓๘ โครงการ และโครงการที่พิจารณารายงานฯ โดย คชก.จังหวัดและ คชก.พื้นที่คุ้มครองสิ่งแวดล้อม จำนวน ๖๑๔ โครงการ

๓.๓.๒ สถานภาพการพิจารณา EIA โดยภาพรวม พบว่า

- | | |
|---|-------------------|
| ๓.๓.๒.๑ รายงานฯ ที่ “อยู่ระหว่างการพิจารณา” | จำนวน ๓๑๕ โครงการ |
| ๓.๓.๒.๒ รายงานฯ ที่ “ได้รับความเห็นชอบรายงาน” | จำนวน ๔๙๒ โครงการ |
| ๓.๓.๒.๓ รายงานฯ ที่ “ไม่ได้รับความเห็นชอบ จบกระบวนการ” | จำนวน ๓๐ โครงการ |
| ๓.๓.๒.๔ รายงานฯ ที่ “ถอนรายงาน” | จำนวน ๙๑ โครงการ |
| ๓.๓.๒.๕ รายงานฯ ที่ “อื่น ๆ” เช่น การเปลี่ยนชื่อโครงการ ฯลฯ | จำนวน ๑๒๔ โครงการ |

รวมทั้งสิ้น จำนวน ๑,๐๕๒ โครงการ

รายละเอียดดังแสดงในรูปที่ ๑๕

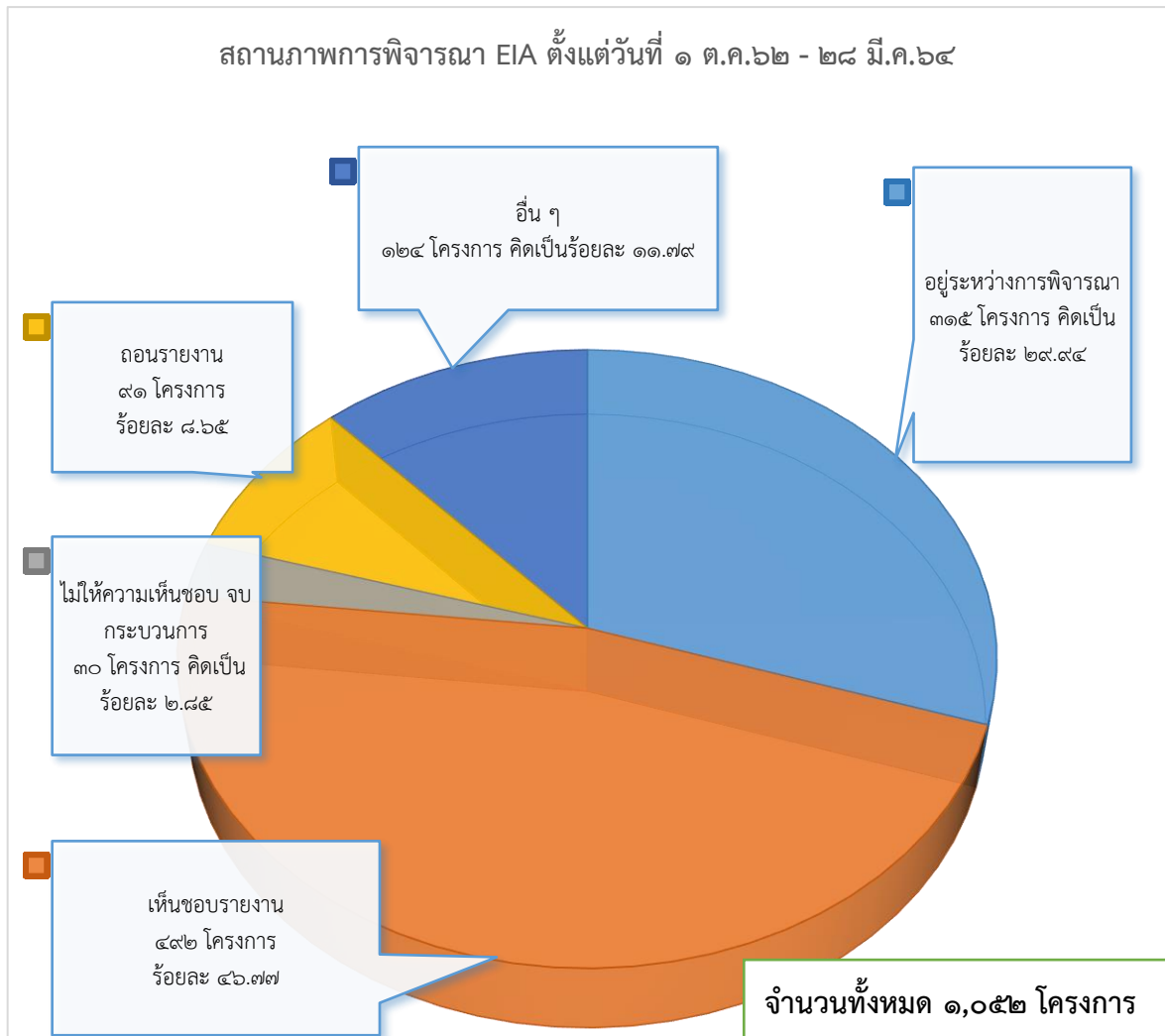

รูปที่ ๑๕ แสดงสถานภาพการพิจารณา EIA ตั้งแต่วันที่ ๑ ตุลาคม ๒๕๖๒ - ๒๘ มีนาคม ๒๕๖๔

๓.๔ จำนวนโครงการที่ได้รับความเห็นชอบรายงานฯ ในรอบการพิจารณา ๔๕ วันแรก จากการพิจารณา โดย คชก.สผ. ตั้งแต่วันที่ ๑ ตุลาคม ๒๕๖๒ - ๒๘ มีนาคม ๒๕๖๔

โครงการที่ได้รับความเห็นชอบรายงานฯ ในการพิจารณา จำนวน ๔๕๒ โครงการ โดยเป็นการพิจารณาให้ความเห็นชอบรายงานจาก คชก.ส่วนกลาง จำนวน ๑๓๙ โครงการ ซึ่งพบว่า มีจำนวนโครงการที่เห็นชอบรายงานในรอบการพิจารณา ๔๕ วันแรก จำนวน ๑๐๕ โครงการ คิดเป็นร้อยละ ๕๘.๖๖ ของจำนวนโครงการทั้งหมดที่ได้รับความเห็นชอบรายงานฯ รายละเอียดดังแสดงในรูปที่ ๑๖

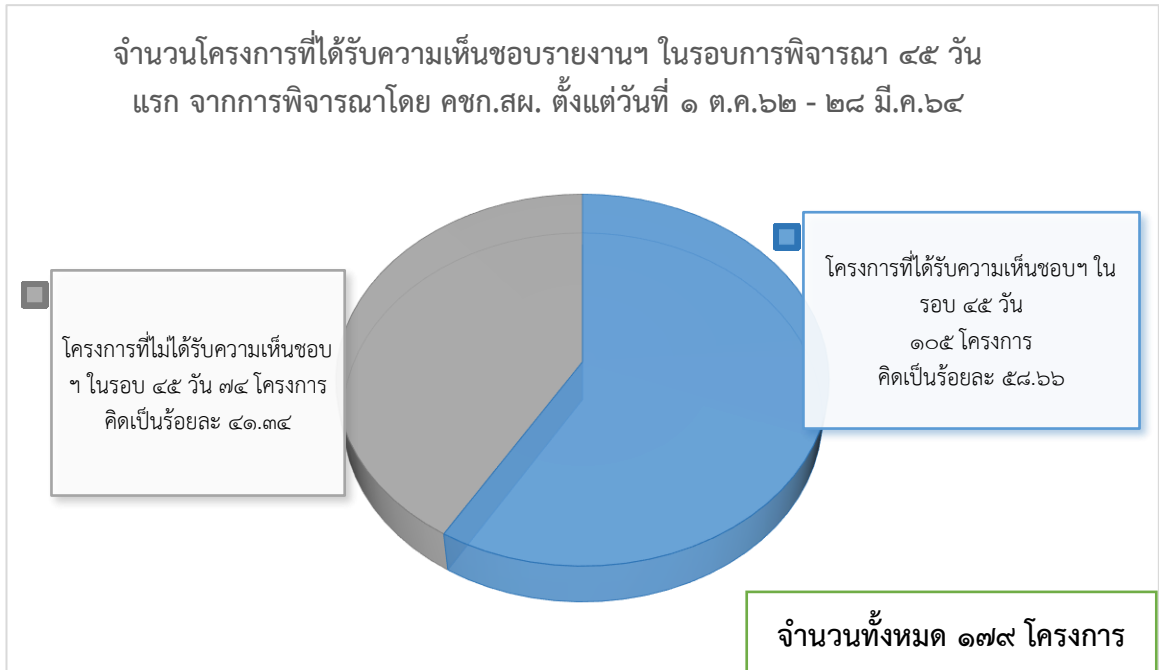

รูปที่ ๑๖ แสดงจำนวนโครงการที่ได้รับความเห็นชอบรายงานฯ ในรอบการพิจารณา ๔๕ วัน (คชก.สผ.)
ตั้งแต่วันที่ ๑ ตุลาคม ๒๕๖๒ - ๒๘ มีนาคม ๒๕๖๔

๓.๕ ระยะเวลาที่ใช้ในการพิจารณารายงานการประเมินผลกระทบสิ่งแวดล้อม จนรายงานได้รับความเห็นชอบ ตั้งแต่วันที่ ๑ ตุลาคม ๒๕๖๓ - ๒๘ มีนาคม ๒๕๖๔

๓.๕.๑ ตามตัวชี้วัดด้านประสิทธิภาพ ได้กำหนดให้มีระยะเวลาเฉลี่ยที่ใช้ในการพิจารณา EIA ตั้งแต่เริ่มเข้าสู่การพิจารณาจนได้รับความเห็นชอบ น้อยกว่าที่กฎหมายกำหนด สำหรับโครงการเอกชน/โครงการไม่เสนอ ครม. ซึ่ง กวผ. ต้องดำเนินการให้ได้น้อยกว่า ๑๐๒ วัน โดยผลการประเมินระยะเวลาที่ใช้ในการพิจารณา EIA ตั้งแต่วันที่ ๑ ตุลาคม ๒๕๖๓ - ๒๘ มีนาคม ๒๕๖๔ รายละเอียดดังแสดงในตารางที่ ๒

๓.๕.๒ ระยะเวลาที่ใช้ในการพิจารณารายงานฯ จนได้รับความเห็นชอบรายงานฯ โดยเฉลี่ย จำนวน ๖๙ วัน น้อยที่สุด จำนวน ๒๕ วัน และมากที่สุด จำนวน ๙๕ วัน ส่วนระยะเวลาการจัดส่งเล่มรายงานฯ ฉบับสมบูรณ์ หลังจากได้รับความเห็นชอบ นั้น โดยเฉลี่ย จำนวน ๕๐ วัน น้อยที่สุด จำนวน ๑๖ วัน และมากที่สุด จำนวน ๑๕๒ วัน โดยคิดเฉพาะโครงการเอกชน/โครงการไม่เสนอ ครม. ที่พิจารณาให้ความเห็นชอบรายงานฯ โดยคณะกรรมการผู้ชำนาญการพิจารณารายงานการประเมินผลกระทบสิ่งแวดล้อม ของ สผ. เท่านั้น รายละเอียดดังแสดงในตารางที่ ๒

๓.๕.๓ จากการรวบรวมข้อมูล พบว่า ระยะเวลาเฉลี่ยที่ใช้ในการพิจารณารายงานฯ จนได้รับความเห็นชอบรายงานฯ รวมถึงการส่งเล่มรายงานฯ ฉบับสมบูรณ์หลังจากรายงานได้รับความเห็นชอบ ตั้งแต่วันที่ ๑ ตุลาคม ๒๕๖๒ - ๓๐ กันยายน ๒๕๖๓ เทียบกับระยะเวลาเฉลี่ยฯ ตั้งแต่วันที่ ๑ ตุลาคม ๒๕๖๔ - ๒๘ มีนาคม ๒๕๖๔ จะปรากฏรายละเอียดดังแสดงในรูปที่ ๑๗ และรูปที่ ๑๘

ตารางที่ ๒ แสดงระยะเวลาที่ใช้ในการพิจารณา EIA จนรายงานได้รับความเห็นชอบ (โครงการเอกชน/โครงการไม่เสนอ ครม.) ตั้งแต่วันที่ ๑ ตุลาคม ๒๕๖๓ - ๒๘ มีนาคม ๒๕๖๔

ระยะเวลาที่ใช้พิจารณา			ระยะเวลาการส่งเล่มรายงานฉบับสมบูรณ์ หลังจากได้รับความเห็นชอบรายงานฯ		
ค่าเฉลี่ย (วัน)	น้อยที่สุด (วัน)	มากที่สุด (วัน)	ค่าเฉลี่ย (วัน)	น้อยที่สุด (วัน)	มากที่สุด (วัน)
๖๙	๒๕	๙๕	๕๐	๑๖	๑๕๒

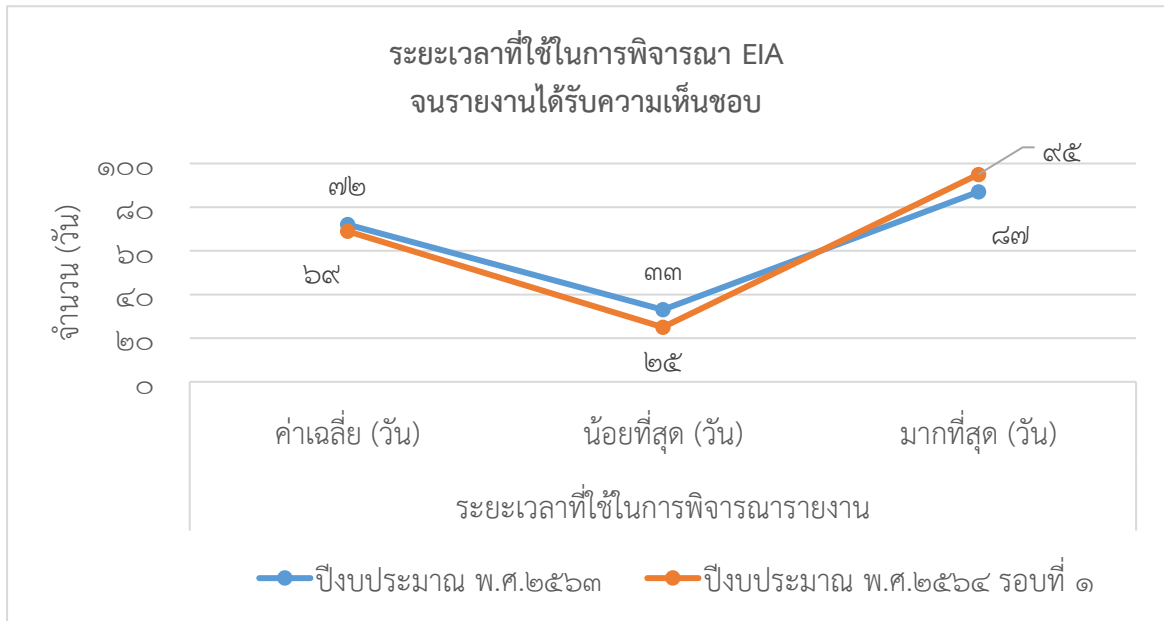

รูปที่ ๑๗ แสดงระยะเวลาที่ใช้ในการพิจารณา EIA จนรายงานได้รับความเห็นชอบ

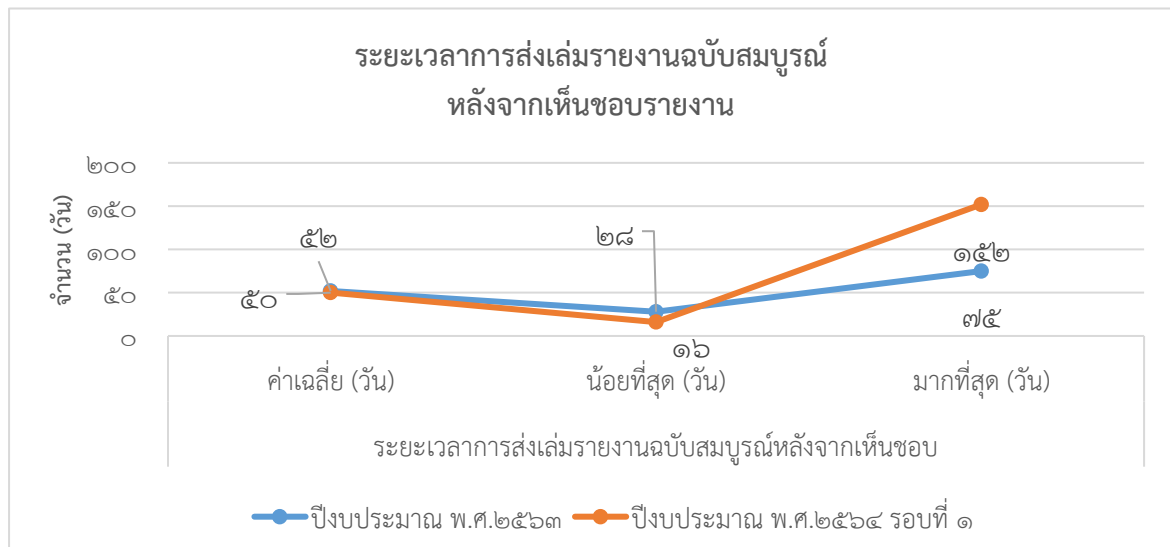

รูปที่ ๑๘ แสดงระยะเวลาการส่งเล่มรายงานฉบับสมบูรณ์หลังจากเห็นชอบรายงาน

๓.๖ สถานภาพการจัดส่งรายงานการประเมินผลกระทบสิ่งแวดล้อมฉบับสมบูรณ์ ที่ได้รับความเห็นชอบ รายงานฯ ตั้งแต่วันที่ ๑ ตุลาคม ๒๕๖๒ - ๒๘ มีนาคม ๒๕๖๔

จากรายงานการประเมินผลกระทบสิ่งแวดล้อม ได้รับความเห็นชอบรายงาน จำนวน ๔๙๒ โครงการ มีการจัดส่งรายงานการประเมินผลกระทบสิ่งแวดล้อมฉบับสมบูรณ์ จำนวน ๓๗๕ โครงการ และยังไม่ได้จัดส่งรายงานฯ ฉบับสมบูรณ์ อีกจำนวน ๑๑๗ โครงการ รายละเอียดดังแสดงในรูปที่ ๑๙

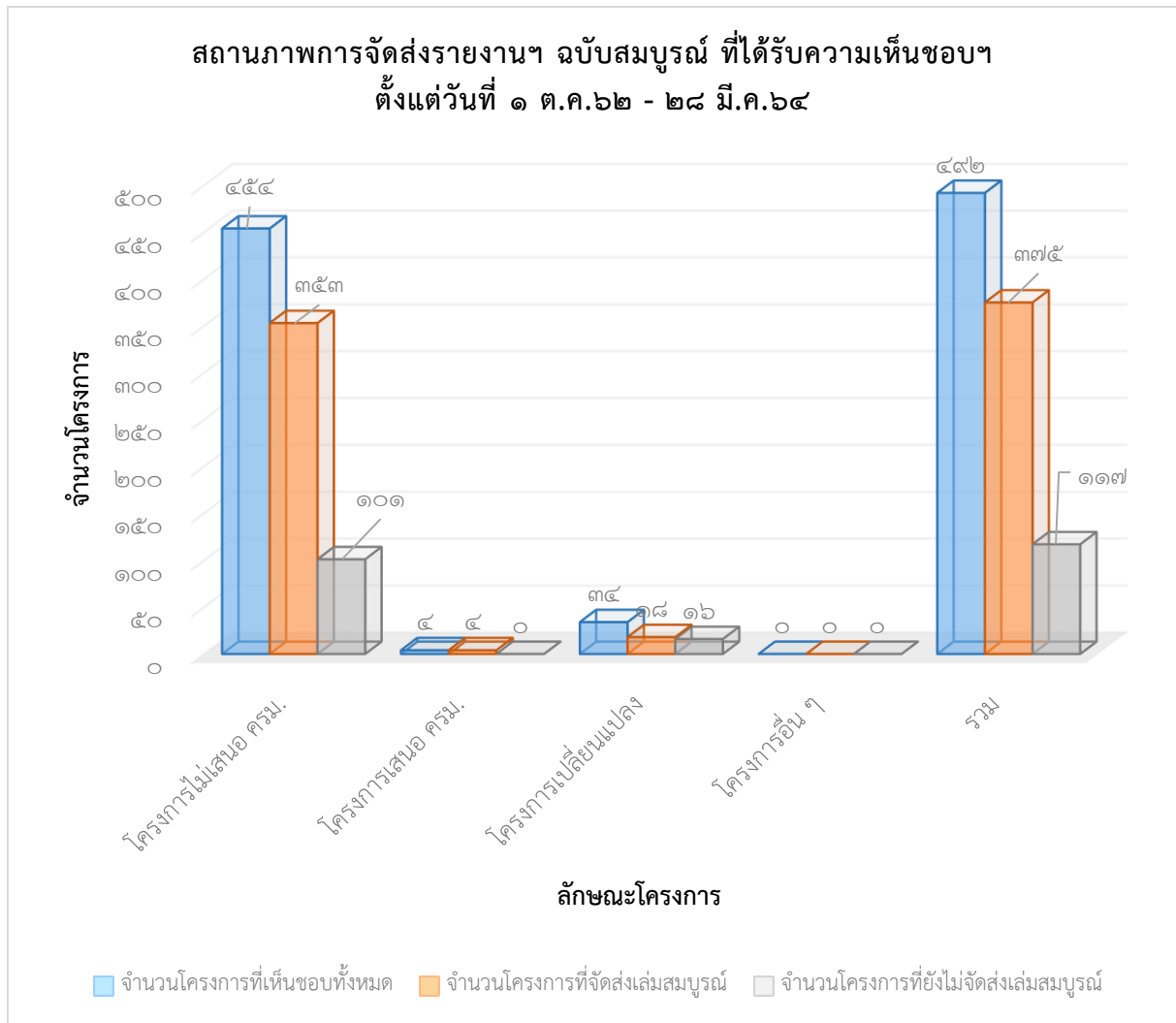

รูปที่ ๑๙ แสดงสถานภาพการจัดส่งรายงานการประเมินผลกระทบสิ่งแวดล้อมฉบับสมบูรณ์ ที่ได้รับความเห็นชอบฯ ตั้งแต่วันที่ ๑ ตุลาคม ๒๕๖๒ - ๒๘ มีนาคม ๒๕๖๔

๓.๗ จังหวัดที่มีจำนวนรายงานการประเมินผลกระทบสิ่งแวดล้อมเข้าสู่กระบวนการพิจารณา EIA ตั้งแต่ วันที่ ๑ ตุลาคม ๒๕๖๒ - ๒๘ มีนาคม ๒๕๖๔ มากที่สุด ๓ ลำดับแรก

จังหวัดที่พบจำนวนโครงการที่มีการจัดส่งรายงานฯ ในพื้นที่ที่พบมากที่สุด ได้แก่ กรุงเทพมหานคร จำนวน ๒๙๔ โครงการ โดยพบเป็นโครงการที่มีข้อห่วงกังวล/ข้อร้องเรียน จำนวน ๒๙ โครงการ ทั้งนี้ จากรวบรวมข้อมูลสถิติฯ พบว่า ๓ ลำดับแรกของจังหวัดที่พบจำนวนโครงการมากที่สุด ส่วนใหญ่จะเป็นโครงการอาคาร ที่ได้กระจายภารกิจพิจารณารายงานฯ และ/หรือ อยู่ในพื้นที่คุ้มครองสิ่งแวดล้อม รายละเอียดดังแสดงในตารางที่ ๓

ตารางที่ ๓ แสดงจังหวัดที่มีจำนวนรายงานการประเมินผลกระทบสิ่งแวดล้อมที่เข้าสู่กระบวนการพิจารณา EIA ตั้งแต่ วันที่ ๑ ตุลาคม ๒๕๖๒ - ๒๘ มีนาคม ๒๕๖๔ มากที่สุด ๓ ลำดับแรก

ลำดับที่	จังหวัด	จำนวนโครงการที่พบ	จำนวนโครงการที่มีข้อห่วงกังวล/ข้อร้องเรียน
๑	กรุงเทพมหานคร	๒๙๔	๒๙
๒	จังหวัดชลบุรี	๑๖๐	๒
๓	จังหวัดภูเก็ต	๑๓๗	๑

๓.๘ จำนวนโครงการที่มีข้อห่วงกังวล/ข้อร้องเรียน ตั้งแต่ วันที่ ๑ ตุลาคม ๒๕๖๒ - ๒๘ มีนาคม ๒๕๖๔

โครงการที่มีข้อห่วงกังวล/ข้อร้องเรียน สำหรับรายงานการประเมินผลกระทบสิ่งแวดล้อม ที่เข้าสู่กระบวนการพิจารณา ตั้งแต่ วันที่ ๑ ตุลาคม ๒๕๖๒ - ๒๘ มีนาคม ๒๕๖๔ จำนวน ๔๑ โครงการ จากโครงการทั้งหมด จำนวน ๑,๐๕๒ โครงการ คิดเป็นร้อยละ ๓.๙ ของจำนวนโครงการทั้งหมด รายละเอียดดังแสดงในรูปที่ ๒๐

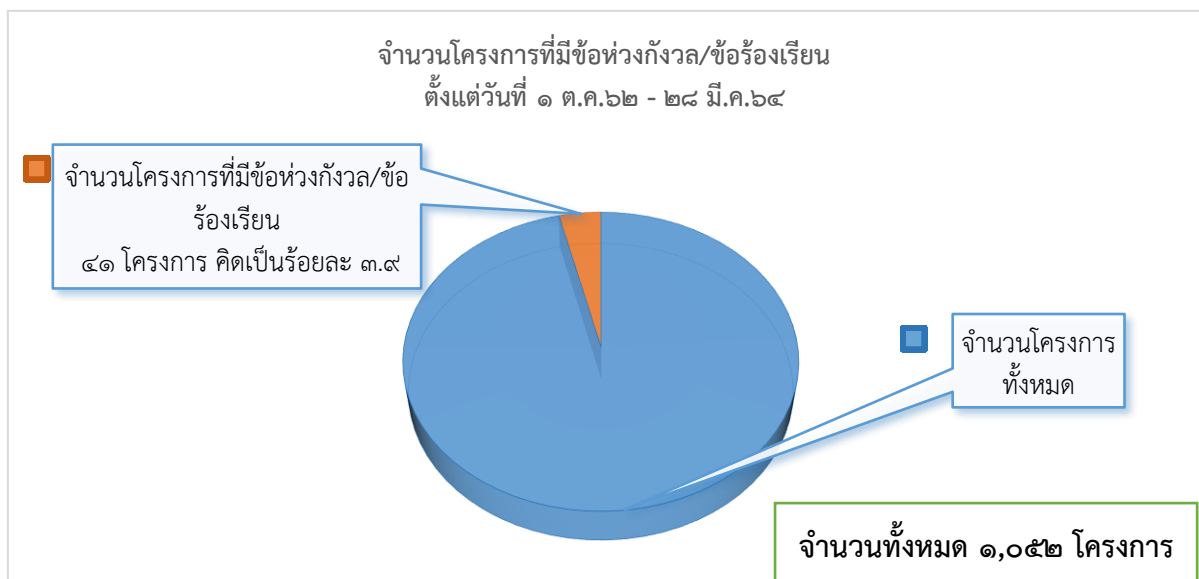

รูปที่ ๒๐ แสดงจำนวนโครงการที่มีข้อห่วงกังวล/ข้อร้องเรียน ตั้งแต่ วันที่ ๑ ตุลาคม ๒๕๖๒ - ๒๘ มีนาคม ๒๕๖๔

๔. ข้อจำกัด และข้อเสนอแนะในการดำเนินงาน

กองวิเคราะห์ผลกระทบสิ่งแวดล้อม ดำเนินการรวบรวมข้อมูลและพัฒนาการจัดทำข้อมูล เพื่อแสดงสถานภาพรายงานการประเมินผลกระทบสิ่งแวดล้อม ของโครงการแต่ละประเภทที่เข้าสู่การพิจารณา รายงานฯ ตั้งแต่เดือนตุลาคม ๒๕๖๒ เป็นต้นมา ซึ่งจากการดำเนินการดังกล่าว กวผ. มีข้อเสนอแนะเพื่อการ ดำเนินการ ดังนี้

ข้อจำกัด

๑. ความรู้ ความเข้าใจลักษณะโครงการต่าง ๆ ของเจ้าหน้าที่ที่ทำการบันทึกข้อมูลมีความ แตกต่างกัน ควรได้รับการพัฒนาทักษะความรู้ให้เพิ่มมากขึ้น เป็นไปในทิศทางเดียวกัน จะทำให้บันทึกข้อมูล เป็นไปได้อย่างมีประสิทธิภาพ รวดเร็วและเป็นปัจจุบัน

๒. ปริมาณงานในความรับผิดชอบของเจ้าหน้าที่ที่ทำการบันทึกข้อมูลของแต่ละกลุ่มงานมีความ รับผิดชอบหลายด้าน ทำให้ไม่สามารถดำเนินการจัดส่งและ/หรือบันทึกข้อมูลของโครงการได้อย่างรวดเร็ว ใน แต่ละขั้นตอนของโครงการ

ข้อเสนอแนะ

ข้อเสนอแนะในการดำเนินงานต่อไปควรให้ความสำคัญในด้านต่าง ดังนี้

๑. การเสริมสร้างศักยภาพให้เจ้าหน้าที่ผู้บันทึกข้อมูลมีองค์ความรู้ ความเข้าใจเกี่ยวกับลักษณะ และประเภทของโครงการ เนื่องจากการดำเนินการบันทึกข้อมูลสถานภาพรายงานฯ จะต้องมีความชัดเจน และ ครบถ้วน

๒. พัฒนาและออกแบบรูปแบบโครงสร้างของการเก็บรวบรวมข้อมูลเพื่อให้ผู้ปฏิบัติงานสามารถ บันทึกข้อมูลได้ง่าย สะดวก และรวดเร็ว

๓. การลดขั้นตอนในการบันทึกข้อมูลให้มีความกระชับ เพื่อให้เจ้าหน้าที่ที่เกี่ยวข้องสามารถ บันทึกข้อมูลได้รวดเร็วและได้ข้อมูลที่เป็นปัจจุบัน

๔. การพัฒนารูปแบบการประมวลผลเพื่อสามารถศึกษาข้อมูลและตรวจสอบสถานภาพรายงานฯ ได้ในช่องทางที่เป็นระบบออนไลน์ โดยไม่ต้องให้เจ้าหน้าที่บันทึกข้อมูลลงในระบบ

๕. การพัฒนาระบบจัดเก็บข้อมูลสถานภาพรายงานฯ ของทุกกลุ่มงานให้มีลักษณะเดียวกัน เพื่อให้ลดความซ้ำซ้อนในการจัดเก็บข้อมูลที่ไม่สามารถเชื่อมโยงข้อมูลภายใน และลดความซ้ำซ้อนในการ ปฏิบัติงาน

ภาคผนวก

- รายละเอียดโครงสร้างรวบรวมข้อมูลในรูปแบบ EVCEL
- โครงสร้างการรวบรวมข้อมูลในรูปแบบเว็บไซต์

ภาคผนวก

กวม. ได้ดำเนินการรวบรวมและจัดเก็บข้อมูลที่เกี่ยวข้องกับโครงการ เช่น ชื่อโครงการ สถานที่ตั้ง เจ้าของโครงการ ผู้จัดทำ EIA และสถานภาพการพิจารณา เป็นต้น โดยมีโครงสร้างการรวบรวมข้อมูลสถานภาพการพิจารณา EIA ออกเป็น ๒ รูปแบบ ได้แก่

- ๑) โครงสร้างการรวบรวมข้อมูลในรูปแบบ EXCEL
 - ๒) โครงสร้างการรวบรวมข้อมูลในรูปแบบเว็บไซต์
- โดยแต่ละรูปแบบมีรายละเอียดดังนี้

๕.๑ โครงสร้างการรวบรวมข้อมูลในรูปแบบ EXCEL ดังนี้

ตัวอย่างโครงสร้างการรวบรวมข้อมูลในรูปแบบ EXCEL รายละเอียดแสดงดังรูปที่ ๒๑ ถึงรูปที่ ๓๙

๕.๑.๑ โครงการที่ไม่เสนอ ครม.

วัน/เดือน/ปี ที่รวบรวม	วันที่บันทึกข้อมูล	ลำดับที่	ชื่อโครงการ	สถานที่ตั้ง		เจ้าของโครงการ	นิติบุคคลผู้มีสิทธิจัดทำรายงาน EIA
				พื้นที่	จังหวัด		
เดือน ค.ศ.62		1	รายงานการประเมินผลกระทบสิ่งแวดล้อมโครงการโรงงานผลิตคลอรีน-แอลคาไล	ตำบลบางโพธิ์ อำเภอมืองสมุทรสาคร จังหวัดสมุทรสาคร	จังหวัดสมุทรสาคร	บริษัท เกรท อินดัสทรี จำกัด	บริษัท เอ็มไอ เวิร์ค จำกัด

รูปที่ ๒๑ ตัวอย่างโครงสร้างการรวบรวมข้อมูลส่วนที่ ๑

เลขที่รับ สม. (หลัก+ชี้แจง)	วันที่รับรายงานฉบับหลัก	ครั้งที่รายงานชี้แจงเพิ่มเติม	วันที่รับรายงานชี้แจงเพิ่มเติม
เลขที่ 5027	28 มี.ค. 62		
เลขที่ 14068		ครั้งที่ 1	16 ก.ย. 62
เลขที่ 15247		ครั้งที่ 2	4 ต.ค. 62

รูปที่ ๒๒ ตัวอย่างโครงสร้างการรวบรวมข้อมูลส่วนที่ ๒

โครงการรัฐ/เอกชน ไม่เสนอ ครม.										รวมระยะเวลาการพิจารณา	วันที่รับแจ้งสมบูรณ์	การประชุม (จำนวนครั้ง)
ศก.พิจารณา 45 วัน					ศก.พิจารณา 30 วัน							
ครั้งที่	วันที่	ผลการพิจารณา	วันที่/เลขที่หนังสือแจ้งผลการพิจารณา	ระยะเวลาการพิจารณา รายงาน (วัน)	ครั้งที่	วันที่	ผลการพิจารณา	วันที่/เลขที่หนังสือแจ้งผลการพิจารณา	ระยะเวลาการพิจารณา รายงาน (วัน)			
ครั้งที่ 17/62	27-พ.ค.-62	ไม่ให้ความเห็นชอบ	ทล 1010.8/7427 30 พ.ค. 62	60	ครั้งที่ 31/62	23-ก.ย.-62	เลื่อนการลงมติ		7	78	21-พ.ย.-62	3
					ครั้งที่ 33/62	15-ต.ค.-62	ให้ความเห็นชอบ	ทล1010.8/ 14624 21 ต.ค. 62	11			

รูปที่ ๒๓ ตัวอย่างโครงสร้างการรวบรวมข้อมูลส่วนที่ ๓

ผู้รับผิดชอบโครงการ	ประเภทโครงการ	โครงการมีผู้ร้อง/คัดค้าน/แสดงข้อท้วงติงแล้ว	สถานะโครงการ			กลุ่มงาน	9 ประเภทโครงการ	หมายเหตุ	การนับระยะเวลา
			สถานะโครงการ	สัญลักษณ์	หมายเหตุ				
ปิณฑา สุระสินธุ์ อนันต์	EIA	ไม่มีเรื่องร้องเรียน	เห็นชอบ	2		กลุ่มกิโลกรัม	อุตสาหกรรมกิโลกรัม		นับระยะเวลา

รูปที่ ๒๔ ตัวอย่างโครงสร้างการรวบรวมข้อมูลส่วนที่ ๔ (ส่วนที่ ๑)

ประเภทขอการ	กรณีกลุ่มอาคาร				กรณีไม่ใช่กลุ่มอาคารและไม่นับระยะเวลา				ระยะเวลาการส่งเล่มรายงานฉบับสมบูรณ์ที่ได้รับจากเห็นชอบ	ปีงบประมาณ	
	ระยะเวลากระจายภารกิจ/ศก.กลางพิจารณา	การพิจารณาของศก.	รวมระยะเวลาที่ใช้พิจารณาที่เห็น	รวมระยะเวลาที่ใช้โครงการเริ่มส่งเล่มรายงานจนส่งเล่มสมบูรณ์	การประเมินรอบที่	ระยะเวลาที่ใช้พิจารณา (วัน)	ระยะเวลาที่ใช้พิจารณาที่ขอผล (วัน)	ระยะเวลาที่ขอผลตั้งแต่ส่งเอกสารจนถึงส่งเล่มสมบูรณ์ (วัน)		ปีงบประมาณที่รับเล่มรายงาน	ปีงบประมาณที่พิจารณาเสร็จสิ้น
ไม่ใช่กลุ่มอาคาร	-	-	-	-	1	60	78	238	37	2562	2563
					2	7					
					3	11					

รูปที่ ๒๕ ตัวอย่างโครงสร้างการรวบรวมข้อมูลส่วนที่ ๔ (ส่วนที่ ๒)

๕.๑.๒ โครงการเสนอ กรม.

วัน/เดือน/ปี ที่รวบรวม	ลำดับที่	ชื่อโครงการ	สถานที่ตั้ง		เจ้าของโครงการ	มีติดบุคคลผู้มีสิทธิ์จัดทำรายงาน EIA
			พื้นที่	จังหวัด		
6		รายงานการประเมินผลกระทบสิ่งแวดล้อมโครงการอ่างเก็บน้ำภูวน จ.พะเยา	ล.ร่วมเย็น อ.เพียงด้า จ.พะเยา	จังหวัดพะเยา	กรมชลประทาน	บริษัท พีวี ดีเวลลอปเม้นท์ คอนสตรัคชั่น จำกัด

รูปที่ ๒๖ ตัวอย่างโครงสร้างการรวบรวมข้อมูลส่วนที่ ๑

เลขที่รับ สม.	วันที่รับรายงานฉบับหลัก	ครั้งที่รายงานชี้แจงข้อมูลเพิ่มเติม	วันที่รับรายงานชี้แจงข้อมูลเพิ่มเติม
เลขที่ ๖๖๕๐	20 พ.ค. 57		
เลขที่ ๖๖๕๐		ครั้งที่ 1	14 ธ.ค. 60
เลขที่ ๖๖๕๐		ครั้งที่ 2	26 ธ.ค. 61
เลขที่ 16141		ครั้งที่ 3	21 ธ.ค. 62

รูปที่ ๒๗ ตัวอย่างโครงสร้างการรวบรวมข้อมูลส่วนที่ ๒

โครงการรัฐ เสนอ กรม.										
คชก.พิจารณา					ก.ว.ล.พิจารณา					
ครั้งที่	วันที่	ผลการพิจารณา	วันที่/เลขที่หนังสือแจ้งผลการพิจารณา	วันที่รับแจ้งสมบูรณ์	ครั้งที่	วันที่	ผลการพิจารณา	วันที่/เลขที่หนังสือแจ้งผลการพิจารณา	วันที่รับแจ้งสมบูรณ์	การประมวล (จำนวนครั้ง)
ครั้งที่ 5/61	2 มี.ค. 62	ให้กรมฯลฯ	ที่ พส. 1009.6/4365 ลงวันที่ 3 เม.ย.							
ครั้งที่ 8/62	17 พ.ค. 62	ให้กรมฯลฯ	ที่ พส. 1010.6/7666 ลงวันที่ 6 มิ.ย.							
ครั้งที่ 5/62	13-ธ.ค.-62	ให้กรมฯลฯ	พส. 1010.6/576 ลงวันที่ 13							

รูปที่ ๒๘ ตัวอย่างโครงสร้างการรวบรวมข้อมูลส่วนที่ ๓

ผู้รับผิดชอบโครงการ	ประเภทโครงการ	โครงการมีชื่อ/คัดค้าน/แก้ไขข้อบกพร่อง	สถานะโครงการ			กลุ่มงาน	9 ประเภทโครงการ	หมายเหตุ	การสิ้นสุดของโครงการ
			สถานะโครงการ	สัญลักษณ์	หมายเหตุ				
น.ส.วิพร ศิมสัน	EIA	ไม่มีเรื่องยื่น	อยู่ระหว่างการพิจารณา	1		กลุ่มแหล่งน้ำ	แหล่งน้ำและเกษตรกรรม	ประกาศ พ.ส.	ก.ว.ล.

รูปที่ ๒๙ ตัวอย่างโครงสร้างการรวบรวมข้อมูลส่วนที่ ๔ (ส่วนที่ ๑)

การประเมิน	ระยะเวลา			ระยะเวลาทั้งหมดตั้งแต่ยื่นแจ้งกรณีสืบค้นข้อมูล (วัน)	ระยะเวลาการส่งมอบรายงานฉบับสมบูรณ์หลังจากเห็นชอบ	ปีงบประมาณ	
	ระยะเวลาที่ใช้พิจารณาทั้งหมด	ระยะเวลาที่ใช้พิจารณา (วัน)	ระยะเวลาที่ใช้พิจารณาทั้งหมด (วัน)			ปีงบประมาณที่รับมอบรายงาน (เดือน)	ปีงบประมาณที่เห็นชอบ (เดือน)
2		443	751			2557	
3		142					
4		53					

รูปที่ ๓๐ ตัวอย่างโครงสร้างการรวบรวมข้อมูลส่วนที่ ๔ (ส่วนที่ ๒)

๕.๑.๓ โครงการเปลี่ยนแปลง

วัน/เดือน/ปีที่รวบรวม	ลำดับที่	ชื่อโครงการ	สถานที่ตั้ง		เจ้าของโครงการ	นิติบุคคลผู้มีสิทธิ์จัดทำรายงาน EIA
			พื้นที่	จังหวัด		
4		รายงานการขอเปลี่ยนแปลงรายละเอียดโครงการในรายงานการวิเคราะห์ผลกระทบสิ่งแวดล้อมโครงการโรงไฟฟ้าเชิงพลังชีวมวล ขนาด 25.9 เมกะวัตต์	ตำบลจระเข้มาก อำเภออุทุมพรพิสัย	จังหวัดอุทุมพรพิสัย	บริษัท อุทุมพรคานาเวอริจี้ จำกัด	บริษัท กรีนเนอร์ คอนสัลแทนท์ จำกัด

รูปที่ ๓๑ ตัวอย่างโครงสร้างการรวบรวมข้อมูลส่วนที่ ๑

เลขที่รับ สม.	วันที่รับ รายงานฉบับหลัก	ครั้งที่รายงานชี้แจงข้อมูลเพิ่มเติม	วันที่รับ รายงานชี้แจงข้อมูลเพิ่มเติม
เลขที่ 9004	13 มี.ย. 62		
เลขที่ 15973		ครั้งที่ 1	17 ต.ค. 62

รูปที่ ๓๒ ตัวอย่างโครงสร้างการรวบรวมข้อมูลส่วนที่ ๒

โครงการเปลี่ยนแปลง										การประจักษ์ (จำนวน ครั้ง)
คชก.พิจารณา					กก.วล.พิจารณา					
ครั้งที่	วันที่	ผลการพิจารณา	วันที่/เลขที่หนังสือแจ้งผลการพิจารณา	วันที่รับแจ้งสมบูรณ์	ครั้งที่	วันที่	ผลการพิจารณา	วันที่/เลขที่หนังสือแจ้งผลการพิจารณา	วันที่รับแจ้งสมบูรณ์	
ครั้งที่ 21/62	24-ก.ค.-62	ไม่ให้ความเห็นชอบ								
ครั้งที่ 39/62	28 พ.ย. 62	ให้ความเห็นชอบ	ทส 1010.7/17	21 ม.ค. 63						

รูปที่ ๓๓ ตัวอย่างโครงสร้างการรวบรวมข้อมูลส่วนที่ ๓

ผู้รับผิดชอบโครงการ	ประเภทโครงการ	โครงการมีผู้ร้อง/คัดค้าน/แสดงข้อห่วงกังวล	สถานะโครงการ			กลุ่ม	9 ประเภทโครงการ	หมายเหตุ	การสิ้นสุดของโครงการ
			สถานะโครงการ	สัญลักษณ์	หมายเหตุ				
ตัญญูชัย	EIA	ไม่มีเรื่องร้องเรียน	เห็นชอบ	2	คชก. เห็นชอบ	กลุ่มพลังงาน	โรงพลังงานเชื้อเพลิง	โรงไฟฟ้า	คชก.

รูปที่ ๓๔ ตัวอย่างโครงสร้างการรวบรวมข้อมูลส่วนที่ ๔ (ส่วนที่ ๑)

กรณีผู้พิจารณา	ประเภทพิจารณา	การกระจายการพิจารณา/พื้นที่คุ้มครอง	ระยะเวลา				ระยะเวลาที่ส่งมอบรายงานฉบับสมบูรณ์	ปีงบประมาณ	
			การประชุมครั้งที่	ระยะเวลาที่ใช้พิจารณา (วัน)	ระยะเวลาที่ใช้พิจารณาทั้งหมด (วัน)	ระยะเวลาที่ส่งมอบรายงานฉบับสมบูรณ์ (วัน)		ปีงบประมาณที่รับแจ้งรายงาน (เดือน)	ปีงบประมาณที่เห็นชอบ (เดือน)
ไม่ใช้พิจารณา			1	41	83	168	54	2562	2563
			2	42					

รูปที่ ๓๕ ตัวอย่างโครงสร้างการรวบรวมข้อมูลส่วนที่ ๔ (ส่วนที่ ๒)

๕.๑.๔ โครงการอื่น ๆ

วัน/เดือน/ปี ที่รวบรวม	ลำดับ ที่	ชื่อโครงการ	สถานที่ตั้ง		เจ้าของโครงการ	นิติบุคคลผู้มีสิทธิ์จัดทำ รายงาน EIA
			พื้นที่	จังหวัด		
20 ก.พ. 63	1	รายงานผลกระทบสิ่งแวดล้อมเบื้องต้น โครงการสะพานท่าเทียบเรือเอราวัณ	ต.รัชฎา อ.เมือง จ.ภูเก็ต	จังหวัดภูเก็ต	บริษัท ไฮเดิล แมกเนจเม้นท์ แอนด์ เทรนนิง เซ็นเตอร์ จำกัด	บริษัท เอนไว เอ็กเพิร์ท จำกัด

รูปที่ ๓๖ ตัวอย่างโครงสร้างการรวบรวมข้อมูลส่วนที่ ๑

เลขที่รับ สม.	วันที่รับ รายงาน ฉบับหลัก	ครั้งที่ รายงาน ชี้แจง ข้อมูล เพิ่มเติม	วันที่รับ รายงาน ชี้แจง ข้อมูล เพิ่มเติม
เลขที่ 1535	28 ม.ค. 63		

รูปที่ ๓๗ ตัวอย่างโครงสร้างการรวบรวมข้อมูลส่วนที่ ๒

ป่านุรักษ์เพิ่มเติมตามมติ ครม.											การ ประชุม (จำนวน ครั้ง)
คชก.พิจารณา											
ครั้งที่	วันที่	ผลการ พิจารณา	ครั้งที่	วันที่	ผลการ พิจารณา	ครั้งที่	วันที่	ผลการ พิจารณา	วันที่/เลขที่ หนังสือแจ้ง ผลการ พิจารณา	วันที่รับ เล่ม สมบูรณ์	

รูปที่ ๓๘ ตัวอย่างโครงสร้างการรวบรวมข้อมูลส่วนที่ ๓

ผู้รับผิดชอบ โครงการ	ประเภท โครงการ	โครงการมี ผู้ริเริ่ม/ คัดค้าน/ แสดงข้อ ห่วงกังวล	สถานะโครงการ			กลุ่มงาน	หมายเหตุ	ระยะเวลา					ถึงครบถ้วน		
			สถานะ โครงการ	สัญลักษณ์	หมายเหตุ			ระยะเวลาที่พิจารณาที่ตลอด			ระยะเวลาที่ส่ง แผนรายงานฉบับ สมบูรณ์หลังจาก เห็นชอบ	ปีงบประมาณ ที่รับเล่ม รายงาน (เดือน)	ปีงบประมาณ ที่ทันขอบ ที่ทันขอบ (เดือน)		
								การประชุมรอบที่	ระยะเวลาที่ใช้ พิจารณา (วัน)	ระยะเวลาที่ใช้ พิจารณาที่ตลอด (วัน)				ระยะเวลาที่ส่ง ตั้งคำสั่งแม่เหล็ก จนถึงจบ กระบวนการ พิจารณา (วัน)	
ณัฐพล	EE	ไม่มีเรื่อง ร้องเรียน	อยู่ระหว่าง การพิจารณา	1		กลุ่มคมนาคม	พื้นที่คุ้มครอง จ.ภูเก็ต							2563	

รูปที่ ๓๙ ตัวอย่างโครงสร้างการรวบรวมข้อมูลส่วนที่ ๔

๕.๒ โครงสร้างแบบฟอร์มการเก็บรวบรวมข้อมูลในรูปแบบเว็บไซต์

ตัวอย่างโครงสร้างการรวบรวมและแสดงข้อมูลในรูปแบบเว็บไซต์ รายละเอียดแสดงดังรูปที่ ๔๐ ถึงรูปที่ ๔๗

- หมวดโครงการ: (Project Category) - Dropdown menu with 'กรุณาเลือก' (Please select) as the current selection.
- ชื่อโครงการ: (Project Name) - Text input field.
- ชื่อเจ้าของโครงการ: (Project Owner Name) - Text input field.
- ชื่อนิติบุคคลผู้จัดทำรายงาน: (Reporting Entity Name) - Text input field.
- ที่ตั้งโครงการ: (Project Location) - Text input field with 'หมู่ที่, ซอย, ถนน' (Village, Alley, Road) as a placeholder.
- ตัวอย่าง อาคารที่ 2 ถนนพหลโยธิน 6 (Example of Building 2 on Phloayath Road 6) - Text input field.
- จังหวัด: (Province) - Dropdown menu.
- เลือกอำเภอ / เขต: (Select District/City) - Dropdown menu.
- เลือกตำบล / แขวง: (Select Sub-district/Zone) - Dropdown menu.
- ช่วงวันที่รับเล่มรายงาน ตั้งแต่: (Start Date of Report) - Text input field with 'dd/mm/yyyy' as a placeholder.
- ถึง: (End Date) - Text input field with 'dd/mm/yyyy' as a placeholder.
- ค้นหา (Search) - Green button.

รูปที่ ๔๐ ตัวอย่างโครงสร้างการแสดงผลข้อมูล/ค้นหาข้อมูลโครงการหน้าเว็บไซต์

- หมวดโครงการ: (Project Category) - Dropdown menu with 'โครงการไม่เสนอ ครม.' (Project not submitted to the Council of Ministers) as the current selection. Radio buttons for 'โครงการเอกชน' (Private Project) and 'โครงการรัฐ' (Government Project) are present.
- กลุ่มงาน: (Department) - Dropdown menu with 'กรุณาเลือก' (Please select) as the current selection.
- ประเภทโครงการ: (Project Type) - Dropdown menu with 'กรุณาเลือก' (Please select) as the current selection.
- ชื่อโครงการ: (Project Name) - Text input field.
- ที่ตั้งโครงการ: (Project Location) - Text input field with 'หมู่ที่, ซอย, ถนน' (Village, Alley, Road) as a placeholder.
- ตัวอย่าง อาคารที่ 2 ถนนพหลโยธิน 6 (Example of Building 2 on Phloayath Road 6) - Text input field.
- จังหวัด: (Province) - Dropdown menu.
- เลือกอำเภอ / เขต: (Select District/City) - Dropdown menu.
- เลือกตำบล / แขวง: (Select Sub-district/Zone) - Dropdown menu.
- เจ้าของโครงการ: (Project Owner) - Text input field.
- ชื่อนิติบุคคลผู้จัดทำรายงาน: (Reporting Entity Name) - Text input field.
- การนับระยะเวลา: (Duration Calculation) - Radio buttons for 'นับระยะเวลา' (Count duration) and 'ไม่นับระยะเวลา' (Do not count duration).

รูปที่ ๔๑ ตัวอย่างโครงสร้างการรวบรวมข้อมูล ส่วนที่ ๑

รายงานฉบับหลัก			
วันที่	<input type="text" value="dd/mm/yyyy"/>	เลขที่ สผ.	<input type="text" value="เลขที่ สผ."/>
		เลขที่หนังสือ	<input type="text" value="เลขที่หนังสือ"/>
ลงวันที่			<input type="text" value="dd/mm/yyyy"/>
ขอข้อมูลเพิ่มเติม 15 วัน (ถ้ามี) วันที่	<input type="text" value="dd/mm/yyyy"/>	เลขที่ สผ.	<input type="text" value="เลขที่ สผ."/>
		เลขที่หนังสือ	<input type="text" value="เลขที่หนังสือ"/>
ลงวันที่			<input type="text" value="dd/mm/yyyy"/>
กรณีถอน/ยกเลิกรายงานก่อนหน้า	<input type="text" value="dd/mm/yyyy"/>	เลขที่ สผ.	<input type="text" value="เลขที่ สผ."/>
ประชุม วันที่		เลขที่หนังสือ	<input type="text" value="เลขที่หนังสือ"/>
			<input type="text" value="dd/mm/yyyy"/>

รูปที่ ๔๒ ตัวอย่างโครงสร้างการรวบรวมข้อมูล ส่วนที่ ๒

รายงานชี้แจงเพิ่มเติม			
ครั้งที่ 1	วันที่ <input type="text" value="dd/mm/yyyy"/>	เลขที่ สผ.	<input type="text" value="เลขที่ สผ."/>
		เลขที่หนังสือ	<input type="text" value="เลขที่หนังสือ"/>
ลงวันที่			<input type="text" value="dd/mm/yyyy"/>
การถอน/ยกเลิกรายงานชี้แจงเพิ่มเติม	<input type="text" value="dd/mm/yyyy"/>	เลขที่ สผ.	<input type="text" value="เลขที่ สผ."/>
วันที่		เลขที่หนังสือ	<input type="text" value="เลขที่หนังสือ"/>
ลงวันที่			<input type="text" value="dd/mm/yyyy"/>
<input type="button" value="+"/>			

รูปที่ ๔๓ ตัวอย่างโครงสร้างการรวบรวมข้อมูล ส่วนที่ ๓

การพิจารณา 45 วัน			
ครั้งที่ 1	การประชุมครั้งที่ <input type="text"/>	วันที่ <input type="text" value="dd/mm/yyyy"/>	ผลการพิจารณา <input type="text" value="กรุณาเลือก"/>
หมายเหตุ	<input type="text" value="กรุณาระบุเมื่อผลการพิจารณาเป็นอื่น ๆ"/>		
	วันที่หนังสือ <input type="text" value="dd/mm/yyyy"/>	เลขที่หนังสือ	<input type="text" value="เลขที่หนังสือ"/>
<input type="button" value="+"/>			

รูปที่ ๔๔ ตัวอย่างโครงสร้างการรวบรวมข้อมูล ส่วนที่ ๔

การพิจารณาฯ 30 วัน

ครั้งที่ 1 การประชุมครั้งที่ วันที่ ผลการพิจารณา

หมายเหตุ

วันที่หนังสือ เลขที่หนังสือ

รายงานฉบับสมบูรณ์ : เลขที่ สผ.

xxx วัน เลขที่หนังสือ ลงวันที่

ข้อมูลเพิ่มเติม (ถ้ามี) :

ผู้รับผิดชอบโครงการ :

โครงการที่มีผู้แสดงข้อห่วงกังวล/ข้อร้องเรียน หมายเหตุ :

รูปที่ ๔๕ ตัวอย่างโครงสร้างการรวบรวมข้อมูล ส่วนที่ ๕

การพิจารณา คชก.

ครั้งที่ 1 การประชุมครั้งที่ วันที่ ผลการพิจารณา

หมายเหตุ

วันที่หนังสือ เลขที่หนังสือ

รายงานฉบับสมบูรณ์ คชก. : เลขที่ สผ.

xxx วัน เลขที่หนังสือ ลงวันที่

ข้อมูลเพิ่มเติม (ถ้ามี) :

รูปที่ ๔๖ ตัวอย่างโครงสร้างการรวบรวมข้อมูล ส่วนที่ ๖

การพิจารณา กก.วล.

ครั้งที่ 1 การประชุมครั้งที่ วันที่ ผลการพิจารณา

หมายเหตุ

วันที่หนังสือ เลขที่หนังสือ

รายงานฉบับสมบูรณ์ กก.วล. : เลขที่ สผ.

xxx วัน เลขที่หนังสือ ลงวันที่

ข้อมูลเพิ่มเติม (ถ้ามี) :

ผู้รับผิดชอบโครงการ :

โครงการที่มีผู้แสดงข้อห่วงกังวล/ข้อร้องเรียน หมายเหตุ :

รูปที่ ๔๗ ตัวอย่างโครงสร้างการรวบรวมข้อมูล ส่วนที่ ๗

สำนักงานนโยบายและแผนทรัพยากรธรรมชาติและสิ่งแวดล้อม
กองวิเคราะห์ผลกระทบสิ่งแวดล้อม
กลุ่มงานพัฒนาแนวทางการประเมินผลกระทบสิ่งแวดล้อม
โทรศัพท์ ๐ ๒๒๖๕ ๖๖๑๘, ๐ ๒๒๖๕ ๖๕๐๐ ต่อ ๖๘๖๔, ๖๘๖๕
เว็บไซต์ <https://eiathailand.onep.go.th>

